ChallengeHub

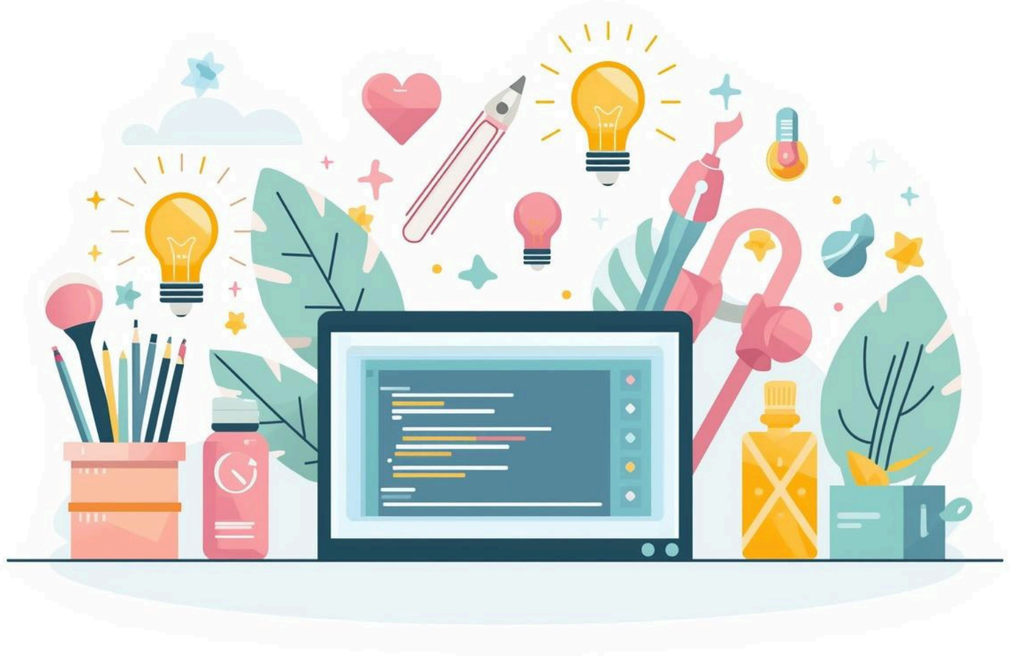

Presenté par :
AZER KHEDRI
INES BEN AHMED HACHANA
EYA OUSLETI
RANIM OUBAI

PROGRAMMATION WEB 2
2025-2026

Introduction & Objectifs

Présentation du Projet : ChallengeHub

ChallengeHub est une plateforme web collaborative conçue pour encourager la créativité et l'interaction entre les utilisateurs à travers des défis en ligne.
La plateforme permet aux utilisateurs de :

- **Créer des défis créatifs**
- **Participer en soumettant leurs réalisations**
- **Commenter et interagir avec les autres utilisateurs**
- **Voter pour les meilleures participations**

L'objectif principal de cette application est de favoriser l'engagement communautaire tout en offrant un espace dynamique de partage et d'innovation.
Le projet a été développé en utilisant PHP orienté objet, en appliquant une architecture MVC, afin d'assurer une organisation claire du code et une meilleure maintenabilité du système.

Technologies Utilisées

PHP

Langage de programmation orienté objet

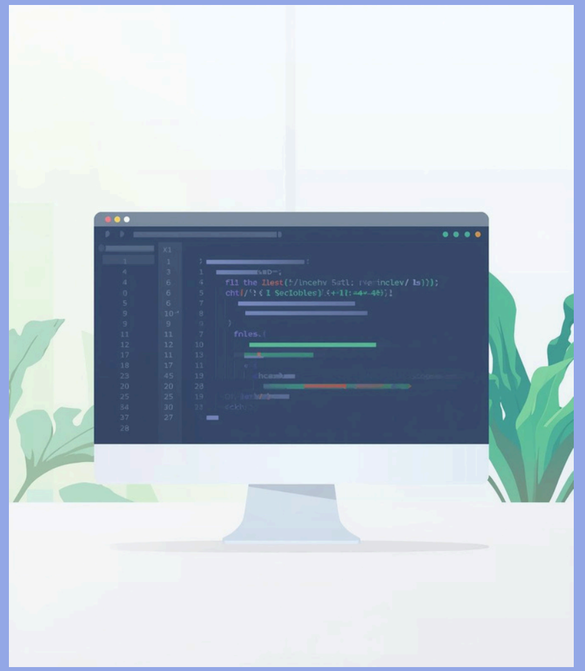

MySQL

Gestion de bases de données relationnelles

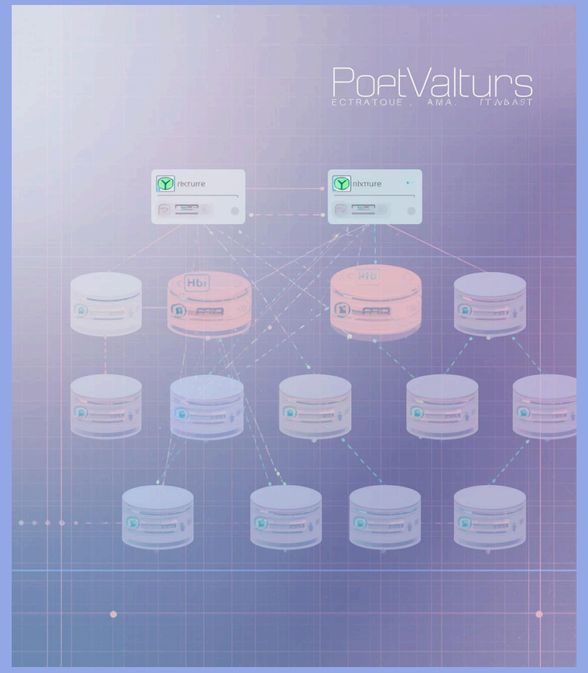

HTML

Langage de balisage pour le web

JavaScript

Programmation dynamique et interactive

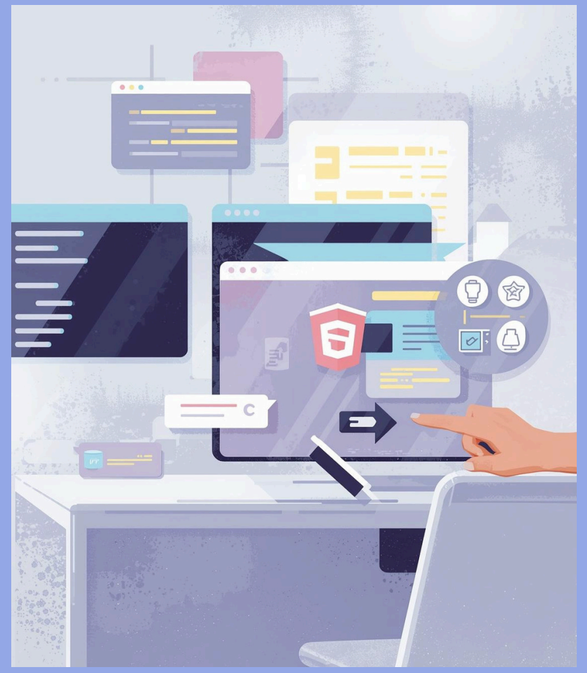

Architecture MVC

Comprendre le Modèle, la Vue et le Contrôleur dans ChallengeHub

L'architecture MVC est un élément fondamental de notre projet ChallengeHub. Elle permet de séparer les préoccupations en organisant la logique métier, l'interface utilisateur et la gestion des requêtes. Cette séparation facilite la maintenance et améliore l'évolutivité, garantissant que chaque composant fonctionne efficacement de manière indépendante.

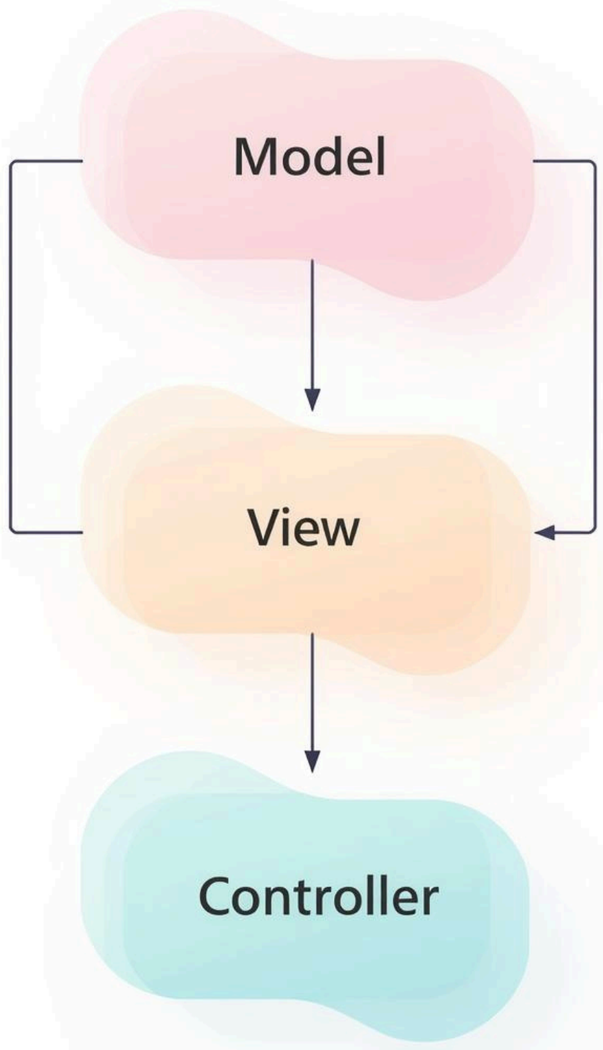

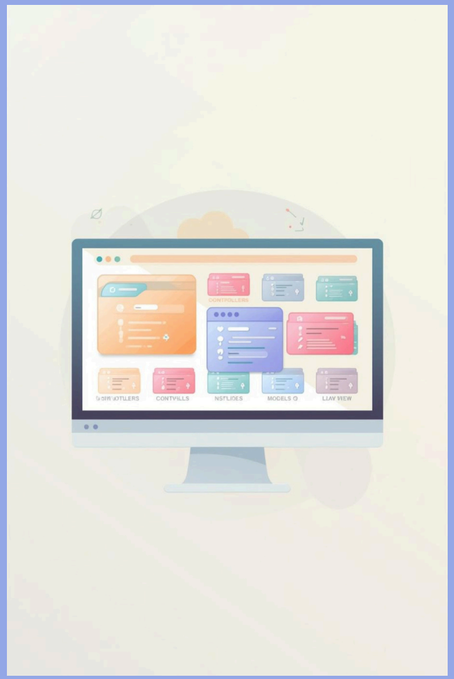

Organisation

Fichiers bien structurés pour la clarté

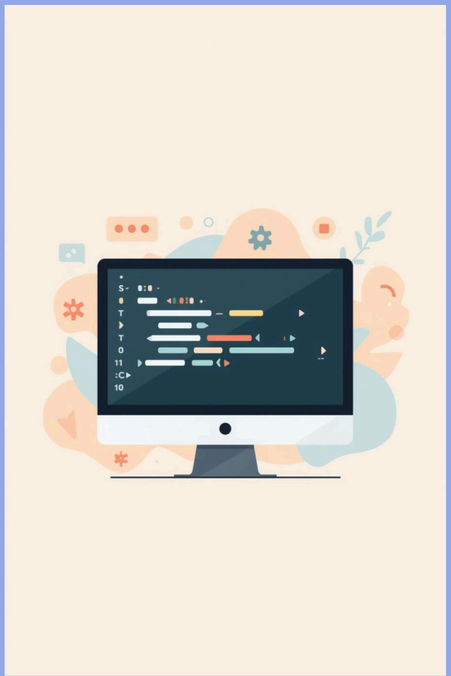

Code

Programmation claire et efficace pour tous

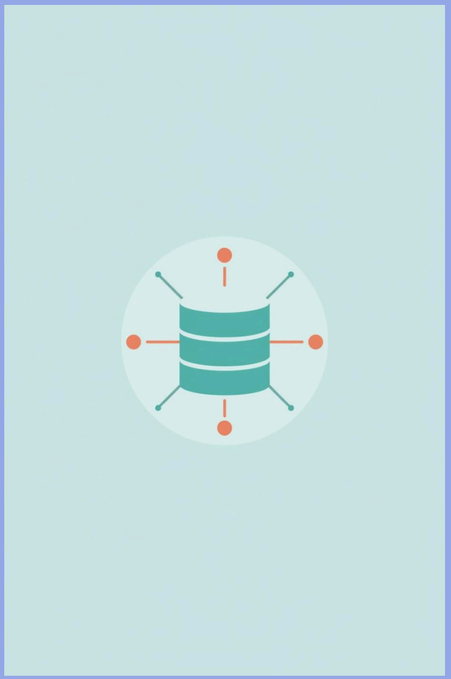

Base de données

Architecture relationnelle pour une meilleure gestion

Sécurité

Mesures de protection pour assurer la confiance

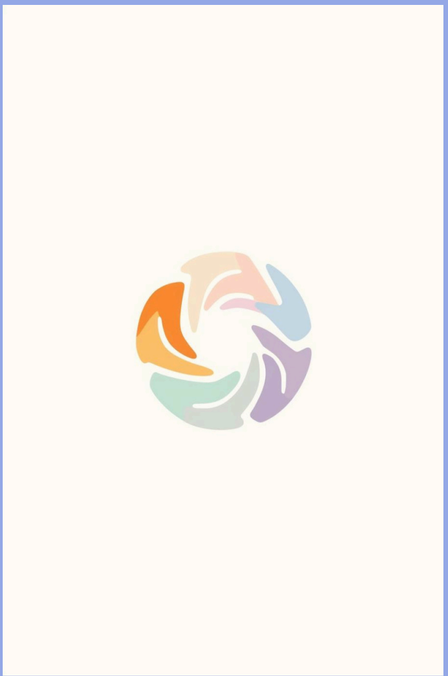

Collaboration

Travail d'équipe pour des résultats optimaux

Points Clés de l'Organisation du Projet

Diagramme de Classes UML pour ChallengeHub

Classes Principales

Comprendre les relations entre les entités du projet.

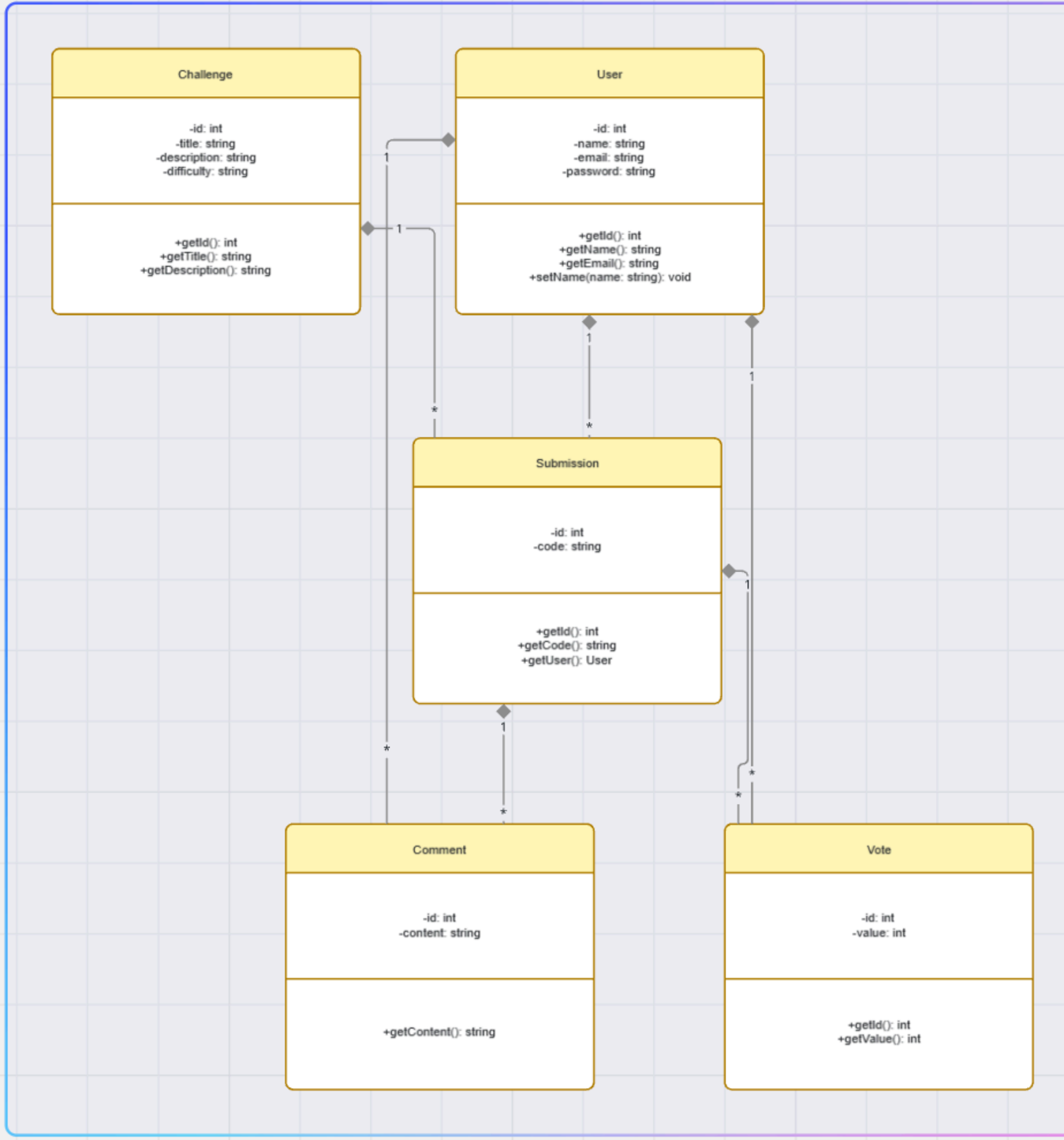

Schéma de la Base de Données

Tables principales

Utilisateurs, défis, soumissions, commentaires, votes

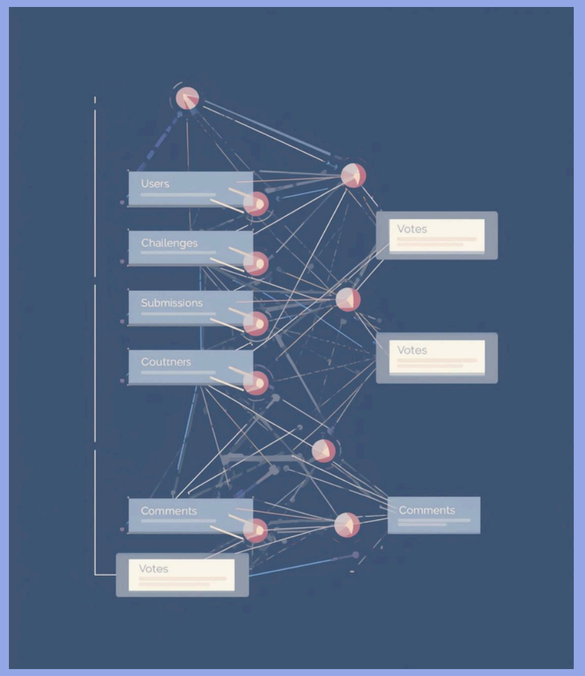

Intégrité référentielle

Relations clés entre les tables essentielles

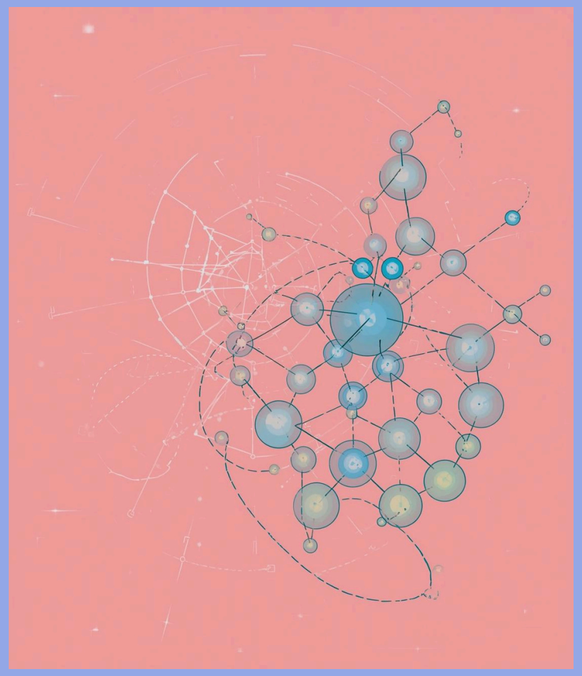

Cohérence des données

Importance de la structure relationnelle

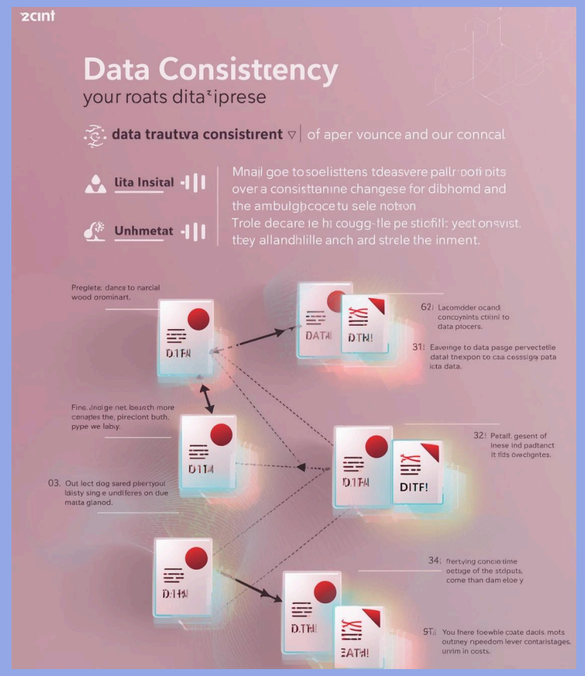

Sécurité des tables

Protéger les données utilisateur sensibles

Mesures de sécurité de l'application

Hashage

Sécurisation des mots de passe utilisateurs

Protection

Prévention des injections SQL efficaces

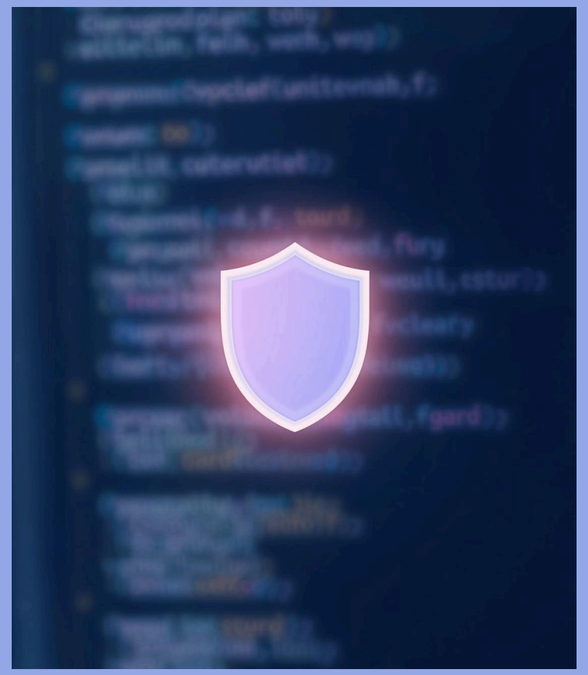

Gestion

Sessions utilisateurs sécurisées et contrôlées

Validation

Vérification rigoureuse des données soumises

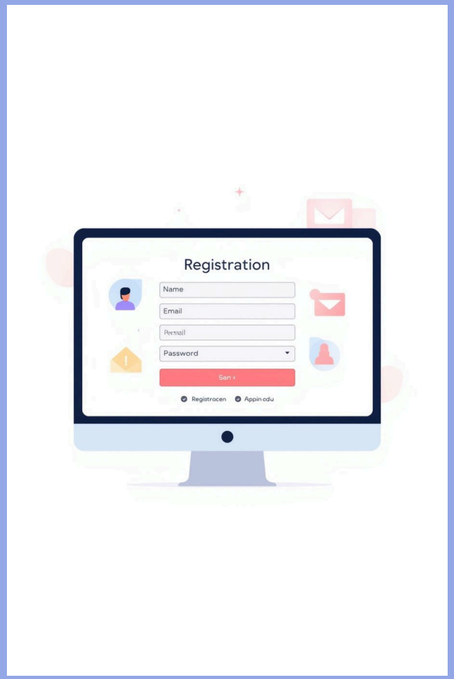

Création de compte

Processus simple pour s'inscrire facilement

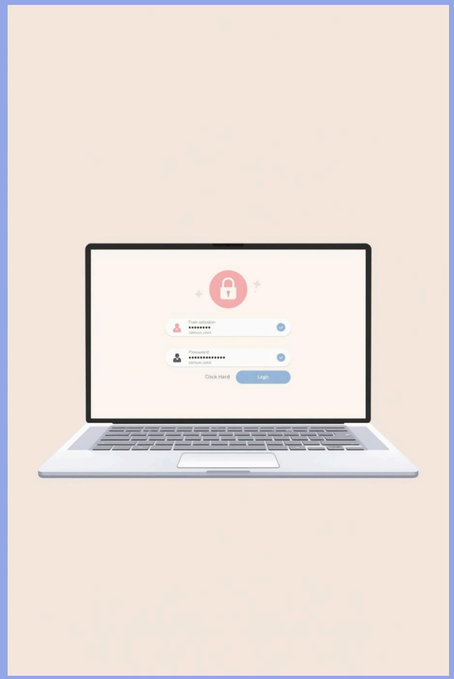

Connexion

Accès rapide à la plateforme sécurisée

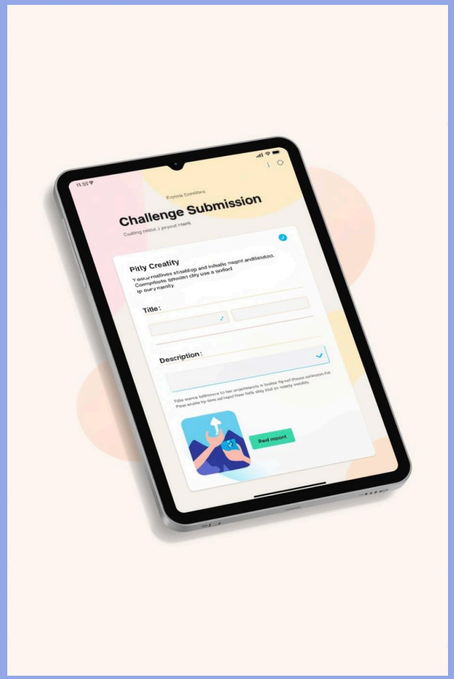

Soumission défi

Partager vos idées et créations avec aisance

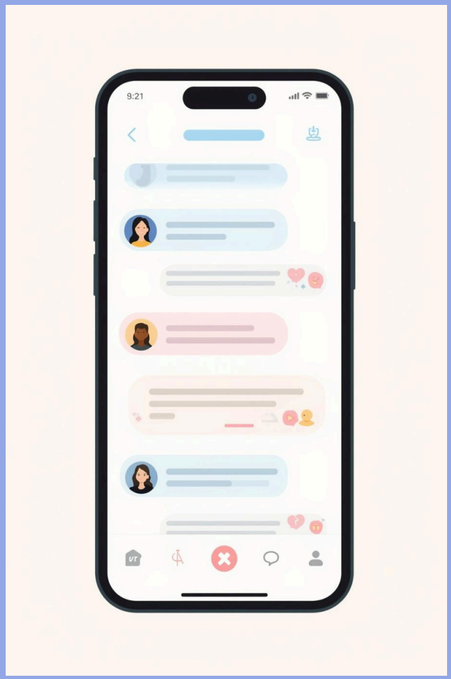

Commentaires

Interagir avec d'autres participants facilement

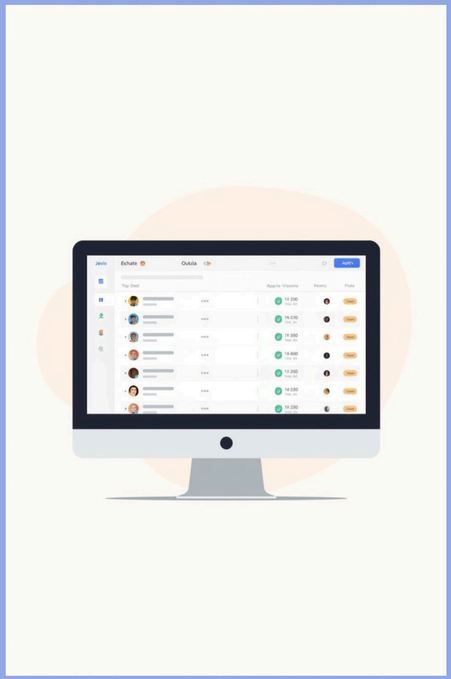

Classement

Consultez les meilleures participations rapidement

Étapes Clés de la Démonstration

Conclusion

Synthèse des résultats et appel à la discussion

En somme, ChallengeHub est une application web complète qui démontre notre maîtrise des technologies modernes. Nous avons réalisé une plateforme sécurisée et dynamique, parfaite pour encourager la créativité.

Nous vous remercions pour votre attention et nous vous invitons à poser vos questions.